EKV3+1 120 G VAB3PJV (VAB3PJV)

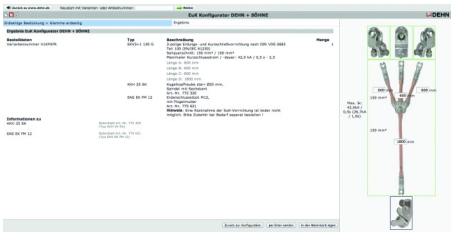

Abbildung unverbindlich

Typ Art.-Nr.	EKV3+1 120 G VAB3PJV VAB3PJV
Anschluss phasenseitig	KKH 20 SK
Anschluss erdseitig	EAS EK FM 12
Für Kugelfestpunkt Ø	20 mm
Seilquerschnitt Cu	120 mm^2
Max. Kurzschlussstrom I_k 0,5 s	33,5 kA
Max. Kurzschlussstrom I_k 1 s	23,7 kA
Norm	DIN VDE 0283-3 (EN/IEC 61138) und DIN VDE 0683-100 (EN/IEC 61230)
Temperaturbereich	–25 °C ... +55 °C
Werkstoff Seil	E-Cu, feinstdrähtig und hochflexibel
Werkstoff Hülle	Thermoplastischer Kunststoff (Weich-PVC-Mischung YM2)
Gewicht	7,8 kg
Zolltarifnummer	85359000
GTIN (EAN)	4013364165410
VPE	1 Stk.

Änderungen in Form und Technik, bei Maßen, Gewichten und Werkstoffen behalten wir uns im Sinne des Fortschrittes der Technik vor. Die Abbildungen sind unverbindlich.